COMUNE DI VIGASIO
Provincia di Verona

P.A.T.

Elaborato: 2

Scala: 1:10.000

Carta delle Invarianti

Copianificazione Regione Veneto

Copianificazione Provincia di Verona

PROGETTISTA
Arch. Pierluigi Polimenii
COLLABORATORE
Pianif. Marco Tropina

QUADRO CONOSCITIVO E INFORMATIZZAZIONE
Urbacom
Comunicazione Urbanistica

GEOLOGIA E IDRAULICA
Studio di geologia tecnica e ambientale
Geologo Romano Rizzotto

STUDIO AGRONOMICO AMBIENTALE
ALIAS a.t.p.
Dr. For. Giuseppe Palleschi

SINDACO
Daniela Contri

RESPONSABILE UFFICIO TECNICO
Arch. Ennio Mirandola

Data: Febbraio 2011

LEGENDA

Limite Amministrativo Comunale
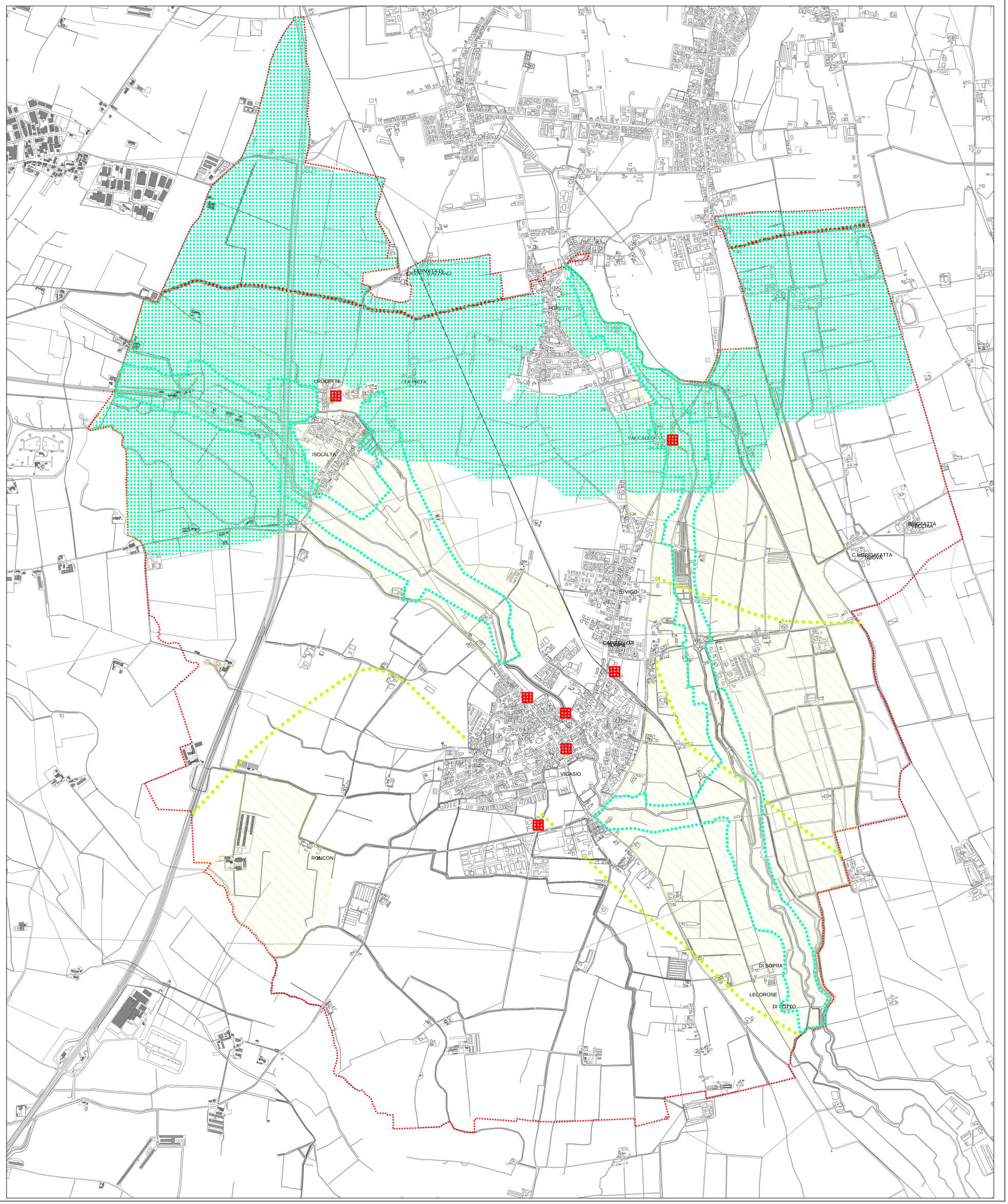
	Norme Tecniche
INVARIANTI DI NATURA GEOLOGICA	
Ambiti di risorgiva	Art. 24
INVARIANTI DI NATURA PAESAGGISTICA	
Ambiti di interesse paesistico-ambientale	Art. 26
Ambiti prioritari per la protezione del suolo	Art. 26
INVARIANTI DI NATURA AMBIENTALE	
Ambiti di riequilibrio dell'ecosistema	Art. 27
Parco Regionale Tartaro Tione	Art. 27
INVARIANTI DI NATURA STORICO-MONUMENTALE	
Reti idrauliche storiche	Art. 28
Manufatti di interesse storico	Art. 28